¿SABES QUÉ SON LOS DERECHOS HUMANOS?

73 años han pasado desde su declaración. Fue el 10 de diciembre de 1948 que la ONU junto con sus Estados miembro firmó la Declaración Universal de Derechos Humanos.

195 PAÍSES HAN RATIFICADO LA DECLARACIÓN.

Los derechos humanos son derechos inherentes a todos los seres humanos, sin distinción alguna de nacionalidad, lugar de residencia, sexo, origen nacional o étnico, color, religión, lengua, o cualquier otra condición.

¿CUÁNTOS SON LOS DDHH?

Los 30 derechos humanos por la libertad, la justicia y la paz. El objetivo último de esta declaración de la ONU fue la promoción y la protección de los derechos humanos con un único fin: conseguir libertad, justicia y paz para todos.

DEBER DE PROTECCIÓN

Según el mandato constitucional, quienes tienen mayor responsabilidad de respetar los DDHH son los Estados.

EL ESTADO

Es quien debe proveer las condiciones necesarias para que, dentro de una situación de justicia, paz y libertad, las personas puedan gozar realmente de todos sus derechos.

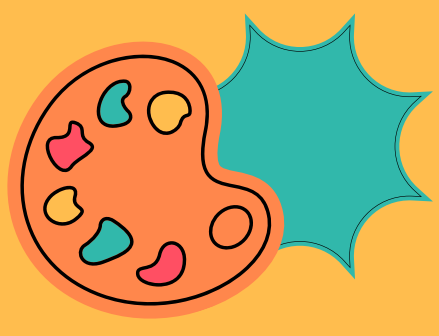

EL PODER PÚBLICO

Tiene el deber de hacer todo lo necesario para que, de manera progresiva, sean superadas la desigualdad, la pobreza y la discriminación.

ZION INTERNATIONAL UNIVERSITY

Por Emanuel A. Contreras Álvarez
Coordinador del programa de Derechos Humanos